

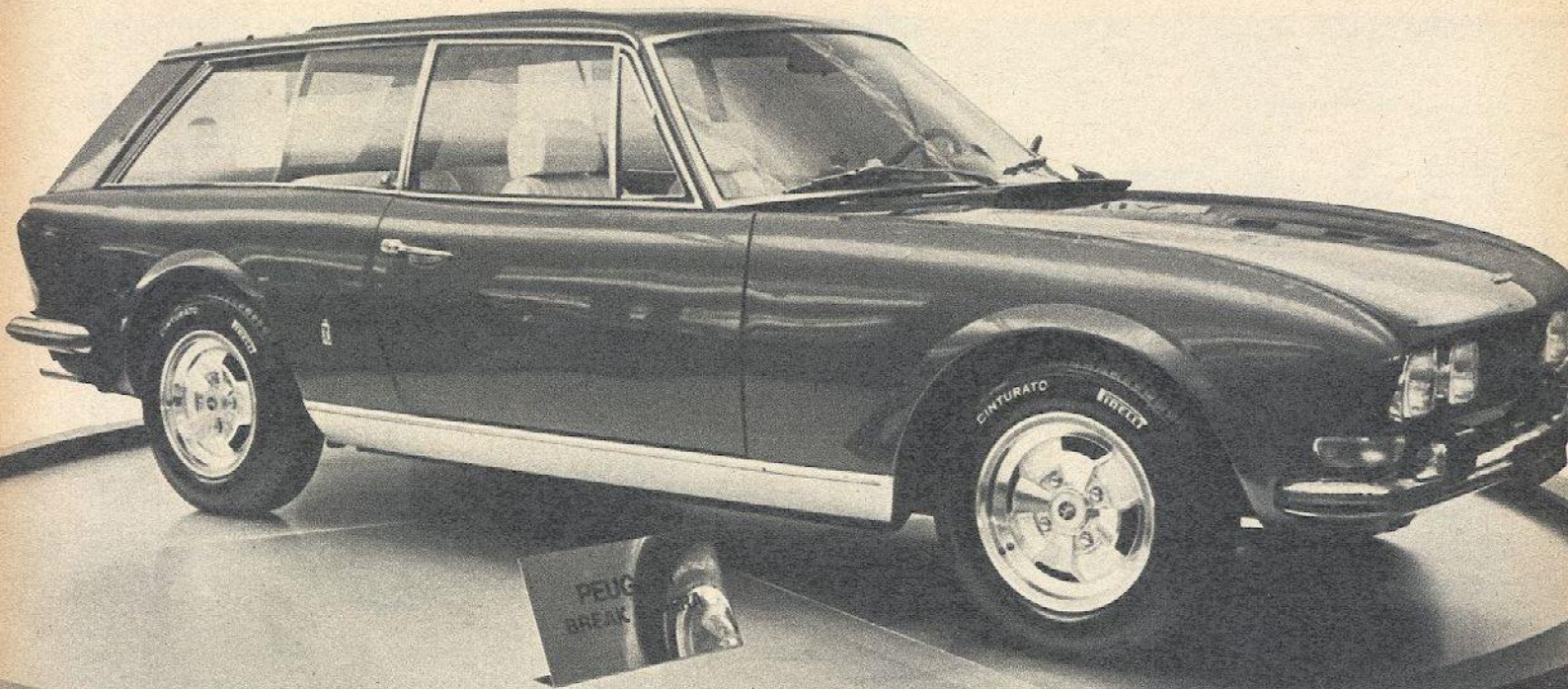

Autokampioen

30 oktober 1971 No. 44





Parijs maatwerk

Hierboven: Dit is de Peugeot „Break Riviera”, een wagen afgeleid van de 504 coupé. Gewoonlijk wordt een combinatiewagen gebaseerd op de sedan, maar Pininfarina koos bewust als uitgangspunt de coupé, omdat hij gestalte wilde geven aan een stationcar met sportieve allures. Geen combi voor de groenteman of de loodgieter derhalve. Er is trouwens maar één exemplaar van. Hieronder: Een detailopname van de koplampen van de Mazda 808, die ook luchtroosters hebben voor een grotere afkoeling.



De tentoonstelling in Parijs moge dan wat entourage betreft van sobere allure zijn geweest, de afdelingen speciale koetswerken, het bijgoed en niet te vergeten een grote verzameling antieke auto's gaven er toch nog een apart accent aan en daarom meenden wij u bijgaandé fotopagina's omtrent de openings salon niet te mogen onthouden.